

Dysleksi, hva nå?

Dato: **Torsdag 4. november**

Tid: **Kl. 0900 – 1230**

Målgruppe: Lærere, skoleledere, eiere, PPT og øvrige i støttesystemet + alle som er interessert.

Sted: Scandic Alta – sal Vest-Finnmark

Elektronisk påmelding:

<https://rsk-vest.no/min-side/?kursId=915>

innen 28. oktober

Servering: **Kaffe/te (ikke lunsj).**

Arrangør: Dysleksi Alta i samarbeid med RSK Vest-Finnmark.

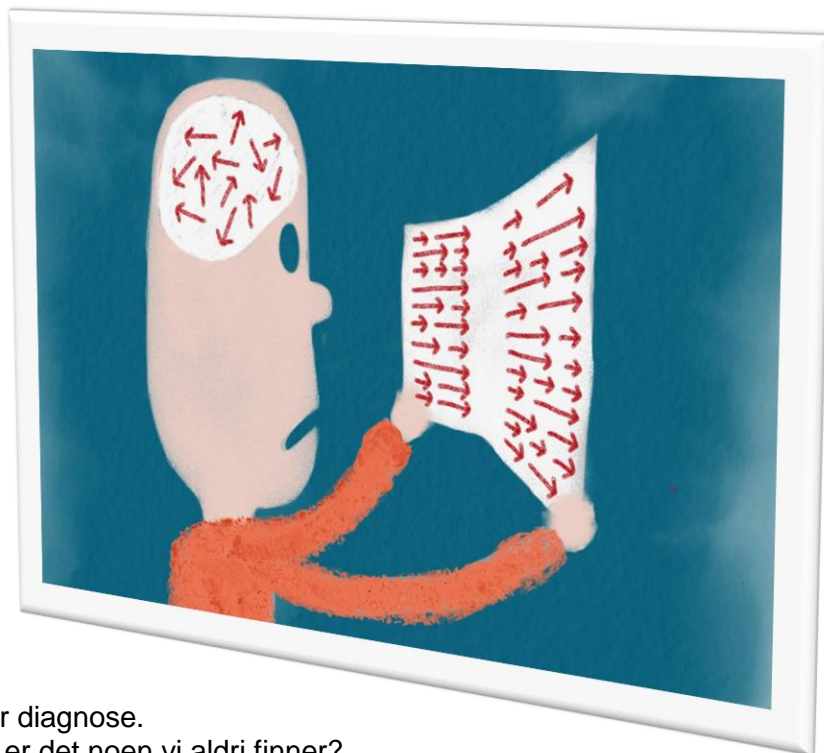

Tema:

- Hva skal vi se etter? Viktig å vite før diagnose.
- Hvordan finner vi elevene? Hvorfor er det noen vi aldri finner?
- Hvilke grep skal vi ta opp mot dyslektikerne vi har oppdaget?
- Hvordan sikre like vilkår med tanke på opplæring?

Vi ser at det ofte kan være noen misoppfattelser når det kommer til det å oppdage elever som strever med lesing og skriving. Ofte er ikke kartleggingen spesifikk og grundig nok, og tiltakene kan fort bli for generelle. Skoler bør ha systemer for hva man skal se etter og hvordan man ivaretar barn/elever som har fått diagnose. Kompensering (hjelpemidler) står sentralt for disse elevene.

Foredragsholder:

Vidar Waaler jobber som spesialpedagogisk rådgiver i Dysleksi Norge. Han har jobbet som spesialpedagog i skolen i mange år, hvor han har jobbet spesifikt opp mot elever med dysleksi, både på system- og individnivå. I Dysleksi Norge har han arbeidsoppgaver som foredragsholder, veileder skoler, utreder barn og voksne, skriver faghefter og sertifiserer skoler for å bli dysleksivennlig.